



MINISTERIO
DE AGRICULTURA, ALIMENTACIÓN
Y MEDIO AMBIENTE

FONDO ESPAÑOL DE
GARANTÍA AGRARIA

DATOS IDENTIFICATIVOS SIGPAC

Provincia: 43 - TARRAGONA

Municipio: 186 - AMPOLLA (L')

Agregado: 0

Zona: 0

Polígono: 81

Parcela: 17

Coordenadas UTM del centro	Fecha de vuelo de la foto del centro de la parcela:	06/2015
	Fecha de la cartografía Catastral (*):	16/03/2016
X: 305756,42	Fecha de impresión:	15/12/2016
Y: 4519974,87		
DATUM WGS84	Escala aproximada de impresión:	1 : 1500
HUSO 31		

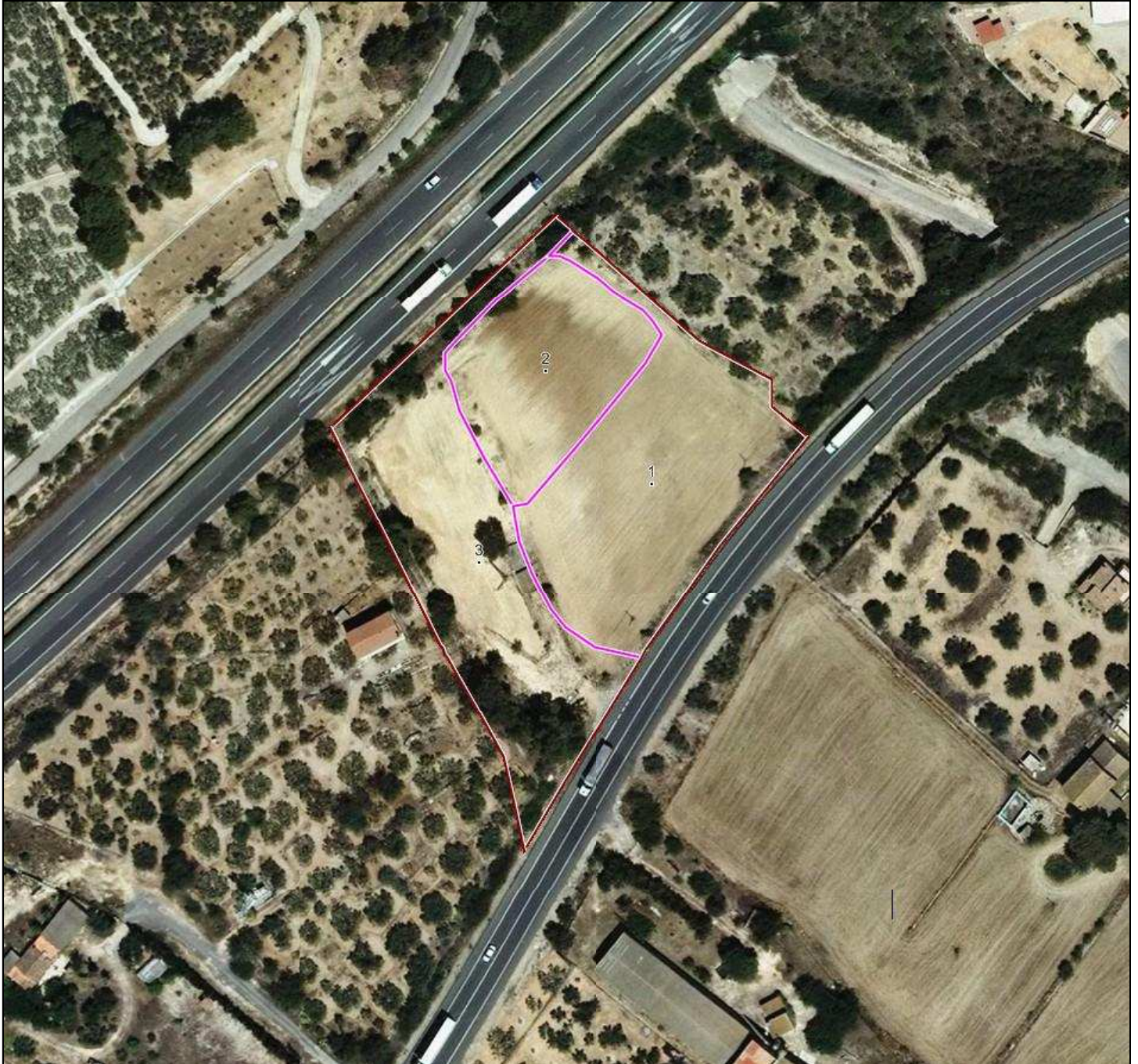

(*) Pueden existir cambios en la parcelación catastral que aún no se reflejen en SIGPAC.

El uso, delimitación gráfica u otros atributos de los recintos que aparecen en el SIGPAC tienen por objeto facilitar al agricultor la cumplimentación de su solicitud de ayudas de la PAC. Cuando el uso que aparece en el SIGPAC sea distinto del uso real, el agricultor debe realizar su solicitud de ayuda en base a este último, el real, debiendo comunicar la incidencia al servicio competente de su Comunidad Autónoma.

A) Relativos al recinto:

Recinto	Superficie (ha)	Pendiente (%)	Uso	Admisibilidad en pastos		Coef. Regadío	Incidencias (1)	Región
				%	ha			
1	0,3995	5,7	FRUTALES			0	126	1302 (2)
2	0,22	3,9	TIERRAS ARABLES			0	11	0201 (2)
3	0,4304	11,5	PASTO CON ARBOLADO	0	0	0	126	0503 (2)

(1) La descripción de las incidencias SIGPAC aparece en el menú de Ayuda del Visor SIGPAC.

(2) Región del Régimen de Pago Básico según el Anexo II del Real Decreto 1076/2014.

C) Resumen de datos de la parcela:

Uso	Superficie (ha)	
	Total	Admisible en pastos
FRUTALES	0,3995	
PASTO CON ARBOLADO	0,4304	0
TIERRAS ARABLES	0,22	
Superficie Total	1,0499	