



GOBIERNO DE ESPAÑA

VICEPRESIDENCIA PRIMERA DEL GOBIERNO

MINISTERIO DE HACIENDA

SECRETARÍA DE ESTADO DE HACIENDA

DIRECCIÓN GENERAL DEL CATASTRO



Sede Electrónica del Catastro

Provincia de TARRAGONA  
Municipio de CAMARLES  
Coordenadas U.T.M. Huso: 31 ETRS89

ESCALA 1:1,500



CARTOGRAFÍA CATASTRAL

Parcela Catastral: 43183A00600001

[300,482 ; 4,517,938]

[300,842 ; 4,517,938]

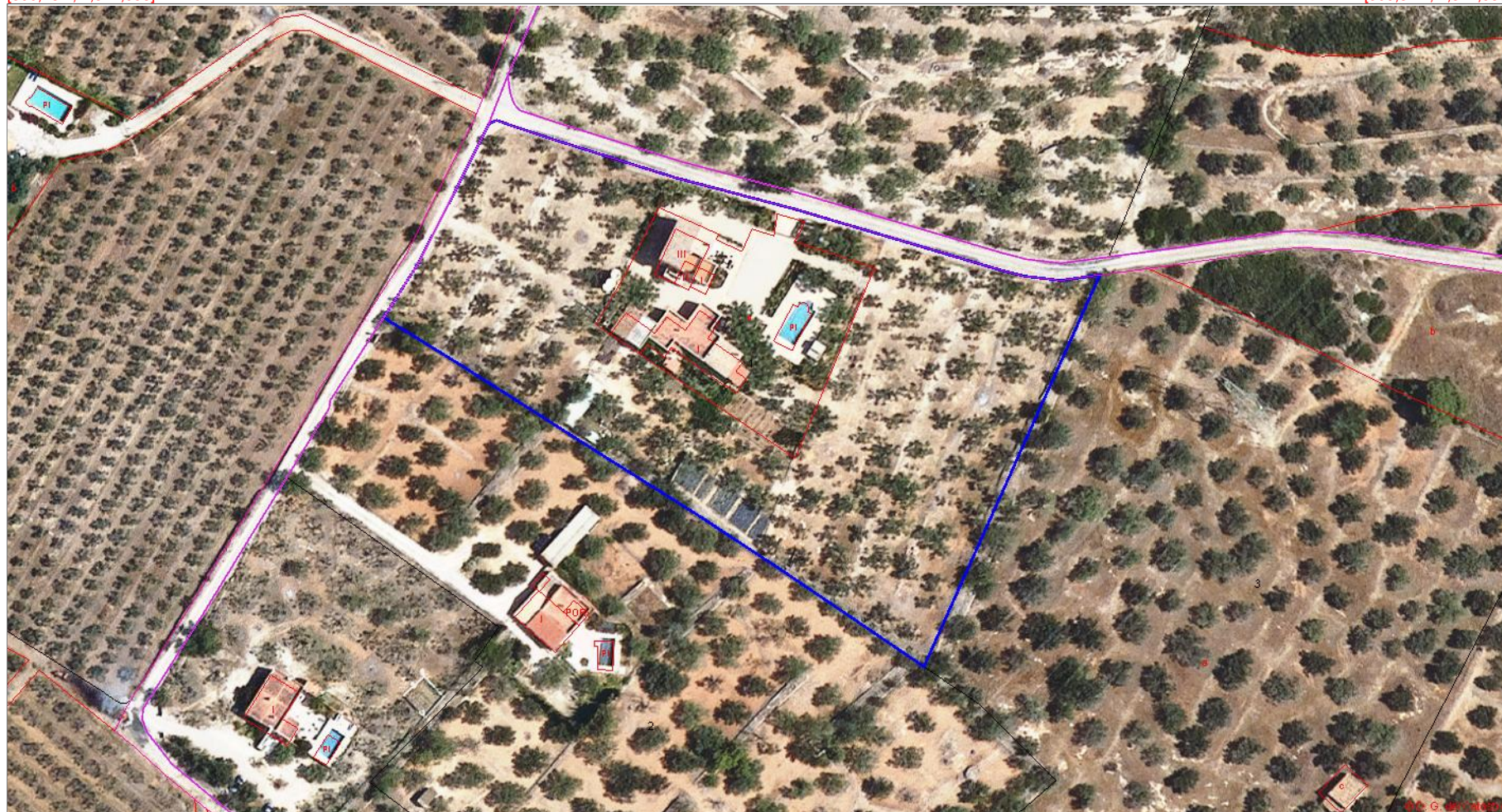

[300,482 ; 4,517,743]

[300,842 ; 4,517,743]